

Tilleggsregler

Fylles ut elektronisk.

Tilleggsregler skal sendes inn til NMF for godkjenning snarest mulig etter at man har søkt om konkurransen. I henhold til NKR skal de være godkjent og publisert senest 10 dager før konkurransen. Juryleder og eventuelt jurymedlem oppnevnt av NMF kan utelates dersom disse navnene ikke er kjent. Det er NMFs ansvar å oppnevne disse rollene. For alle andre konkurranser enn NM er det kun påkrevd med juryleder. Tilleggsreglene sendes til Norges Motorsportforbund, nmf@nmfsport.no.

KONKURRANSEDATA			
Konkurransenavn	JUNISLITET 2024	Gren.	Enduro
Konkurransestatus	Bredde	Konkurransedato	15. Juni 2024
Konkurransested	Haslemoen Enduropark	Arrangørklubb	Solør MCK
Kontaktperson	Erik MYRBERGET	E-post:	erikmyrberget@gmail.com

FUNKSJONÆRER			
Juryleder:	Roar KARLSKÅS	Idrettsnummer:	
Stevneleder:	Roy Magne ØWRE	Personid:	6314681
Teknisk kontrollant:	Tormod HOLTMOEN	Personid:	6289153
Stevnelege / sanitetsansvarlig:	Sport Rescue Team		
Medisinske koder	A-2	P-3	U-2 & U-5

PÅMELDING

Påmelding åpner:	01.06.2024 På denne linken: https://www.solormcklubb.no/junislitet-enduro-apent-bredde-lop-lordag-15-juni-2024/
Etteranmelding gjelder fra:	14.06.2024 , kl 00:01
Påmelding stenger:	15.06.2024 , kl 10:00 for klassene som kjører 4-timersløpet. Start kl 12:00!
Avbudsfrist	15.06.2024 , kl 08:00 Avbud meddeles arrangøren på e-post til post@solormcklubb.no eller telefon +47 990 42 580.
NB! Startavgiften betales til:	Solør MCK, konto: 1913.10.28582

KLASSER

Klasse(r):	Startavgift:	Påmeldingsavgift:	Etteranmeldingsgebyr:
1. Barn 5 – 11 år	KR 200,-		KR 100,-
2. Ungdom 11 – 12 år	KR 300,-		KR 100,-
3. Ungdom 13 – 15 år	KR 400,-		KR 100,-
4. Ungdom 13 – 15 år Jenter	KR 400,-		KR 100,-
5. Rekrutt 13+	KR 500,-		KR 200,-
6. Rekrutt jenter 13+	KR 500,-		KR 200,-
7. Damer Bredde	KR 800,-		KR 300,-
8. Damer Elite 13+	KR 800,-		KR 300,-
9. Junior Elite 13 – 24	KR 800,-		KR 300,-
10. Elite 24+	KR 800,-		KR 300,-
11. Bredde 13 – 29	KR 800,-		KR 300,-
12. Bredde 30 – 39	KR 800,-		KR 300,-
13. Bredde 40 – 49	KR 800,-		KR 300,-
14. Bredde 50 – 59	KR 800,-		KR 300,-
15. Bredde 60+	KR 800,-		KR 300,-
16. Åpen EL-klasse	KR 800,-		KR 300,-

TIDSPLAN

Innsjekk:	Fredag 14. Juni 2024: Innsjekk åpent fra kl 18:00 – 21:00 Løpsdag lørdag 15. Juni 2024: Innsjekk åpent kl 08:00 >>>
Teknisk kontroll:	Fredag 14. Juni 2024: Innsjekk åpent fra kl 18:00 – 21:00 Løpsdag lørdag 15. Juni 2024: Teknisk åpent kl 08:00 >>>
Startrekkefølge:	Fellesstart

SÆRSKILTE REGLER FOR ARRANGEMENT

Depotet er åpent fra fredag 14. Juni 2024, kl 16:00.

HUSK minimum 6 kg pulverapparat og MILJØMATTE. Ikke lov med "tear off"!

Husk støybegrensning MAX 114 dbA.

Tidtaking med vanlig AMB transponder. **HUSK Å LADE DEN FØR LØPET.**

Tidtaking: www.timekeeping.no

- Vik for raskere førere.
- Neddriving av banemarkering og avkorting av banen vil sanksjoneres med tidsstraff.
- Ungdom 11 – 12 år kan motta hjelp i banetraseen.
- Forsøpling sanksjoneres med KR 1 000,- i bot!

ANNEN INFORMASJON

PARKERINGSDEPOT:

Depotområde på flystripa på Haslemoen Enduropark, er åpent fra kl.18:00 på fredag 16. Juni 2024.

Ønsker man å stå samlet med andre i depot, må man ankomme sammen.

Spørsmål; Erik MYRBERGET på tlf: +47 450 72 545

Det er IKKE tilgang til strøm. Må ha med egne aggregater.

SERVICEDEPOT:

Service depot er området rundt bilen din. **HUSK MILJØMATTE!**

Det er lov å kjøre mc i depot/serviceområde. Dette må foregå HENSYNSFULLT og i GANGFART!

På løpsdagen er det røykeforbud i Servicedepot. Området vil patruljeres av depot vakter.

Husk miljømatte og brannslukningsapparat.

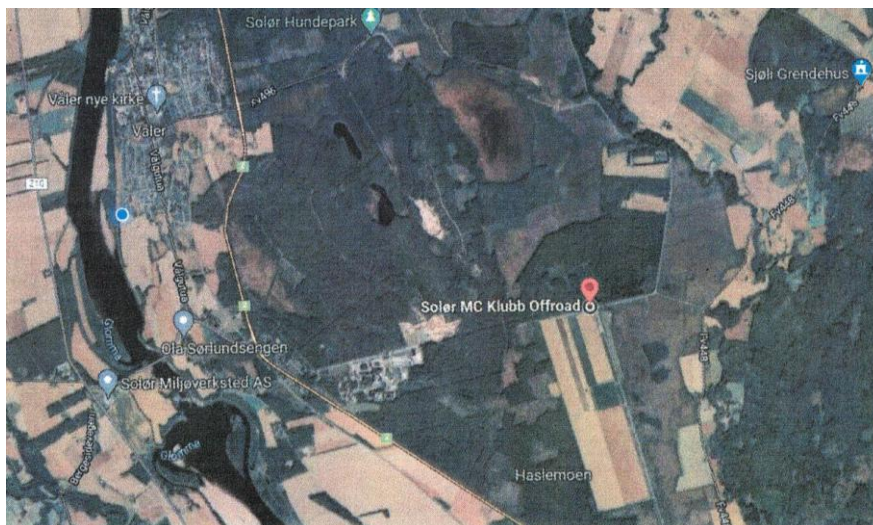

VEIBESKRIVELSE:

RV 2 sørover fra Elverum, ca 34 km, eller RV 2 nordover fra Kongsvinger, ca 60 km – ved Haslemoen (tidligere militærleir).

Innkjøringen vil være tydelig skiltet **ENDURO >>>>**. Derfra vil det være tydelig merking til parkeringsdepot, sekretariat/innsjekk.

GPS-posisjon; 60.656868, 11.906849.



TIDSSKJEMA

JUNISLITET 2024 - Åpent breddeløp enduro

Haslemoen Enduropark

Lørdag 15. Juni 2024

Klasse	Innsjekk	Teknisk kontroll	Føremøte	Start	Kjøretid	Merknader
GRP. 2 Klasse BARN	08:00 - 08:30	08:00 - 08:30	08:45	09:00	30 min	Masterrunde Barneløype
GRP. 2 Ungdom 11 - 12 Ungdom 13 - 15 Ungdom 13 - 15 Jenter Rekrutt 13+ Rekrutt Jenter 13+	08:00 - 09:30	08:00 - 09:30	09:45	10:00	60 min	Masterrunde Ungdomsløype
GRP. 3 Damer Bredde Damer Elite 13+ Junior Elite 13 - 24 Elite 24 + Bredde 13 - 29 Bredde 30 - 39 Bredde 40 - 49 Bredde 50 - 59 Bredde 60+ Åpen EL-klasse	08:00 - 11:00	08:00 - 11:00	11:45	12:00	4 timer 240 min	Lang løype

Klasse BARN **SKAL** kjøre "masterrunde"!



Tidtaking www.timekeeping.no

Våler, 31. Mai 2024

Sted, dato

Roy M. Øvre (sign)

Stevneleders underskrift

FYLLES UT AV NMF:

Appellgebyr:	I henhold til sanksjonsreglementet, kr. 5000,-
Protest:	Frister iht. gjeldende regelverk. Protest gebyr 2000.- Ved teknisk protest skal det i tillegg betales et depositum på kr 4000.- Depositum skal dekke eventuelle kostnader ved en kontroll.
Arrangementsforsikring:	I henhold til forskriftene skal alle motorsportsarrangement i regi av klubb tilsluttet Norges Motorsportforbund være godkjent og forsikret. Følgende arrangement er godkjent i henhold til gjeldende lovverk og arrangementet er forsikret i henhold til reglene.
Godkjenning:	Denne konkurransen arrangeres i full overensstemmelse med internasjonale konkurransereglement (SC), NMFs nasjonale konkurransereglement (NKR), Spesialreglementet for gren, NMFs øvrige reglement og disse tilleggsregler som er godkjent av NMF. Tilleggsreglene, når de er godkjent, avløser det tidligere arrangementsbrevet.

Sted, dato

Underskrift NMF



Norges
Motorsportforbund



Tidtaking: www.timekeeping.no