



TILLEGGSREGLER

"Solørslaget 2023"

BREDELØP – ENDURO FORENKLET ETAPPE

Haslemoen Enduropark – lørdag 18. Februar 2023

- 0. STATUS:** Åpent bredde løp enduro – forenklet etappe + spesial for barne-/oppvisningsklasse..
- 1. PÅMELDING:** På denne linken; <https://signup.eqtiming.com/?Event=solormck>
- 2. STARTAVGIFT:**
- | | |
|------------------------------------|----------|
| - Klasse BARN: | KR 100 |
| - Klasse UNGDOM 85ccm og 125 ccm | KR 300,- |
| - Klasse ELEKTRISKE SYKLER: | KR 300,- |
| - Klasse DAMER BREDE og REKRUTT C: | KR 300,- |
| - Øvrige klasser: | KR 500,- |
- Startavgiften betales i handlekurven ved påmeldingen på EQ-systemet. Veldig enkelt og greit.
- 3. SEKRETARIAT / INNSJEKK:** Løpsdag: Innsjekk åpent lørdag 18. Februar 2023: kl 08:30 – 11:00.
HUSK å medbringe LISENS og medlemskort til innsjekk.
- 4. TEKNISK KONTROLL:** Depotet på Haslemoen Enduropark. – **Minner om PIGGDEKK!**
- 5. KLASSER:**
- | | | |
|---------------------|--------------------------|---------------------------|
| - BARN 5 – 12 | - UNGDOM – 85ccm 13 – 16 | - UNGDOM – 125ccm 13 – 16 |
| - C-REKRUTT 14 – 99 | - DAMER Brede 14 – 99 | - ELEKTRISK MC |
| - ELITE 24 – 99 | - JUNIOR ELITE 16 – 24 | - DAMER ELITE 20 – 99 |
| - BREDE 14 – 29 | - BREDE 30 – 39 | - BREDE 40 – 49 |
| - BREDE 50 – 59 | - BREDE 60 – 99 | |
- Det vil bli kjørt oppvisningsløp for følgende klasser i forkant av løpet: BARN 5 – 12 år.
Dersom det er noen spørsmål om oppvisningsklassen, ta kontakt med Tormod Holtmoen på tlf: +47 905 23 048
- 6. LISENS:** **Løpet er ÅPENT for alle norske førere med lisens fra NMF!**
Nordiske førere, med for dem den lisens som er bestemt av deres FMN. Øvrige førere MÅ inneha internasjonal lisens.
- 7. TIDSSKJEMA:** SE PKT. 19 nedenfor! Vil også bli å finne på www.solormcklubb.no
- 8. STARTREKKEFØLGE:** SE PKT. 19 nedenfor! Detaljert informasjon på www.solormcklubb.no
- 9. TIDTAKING:** Vi kjører tidtaking med EQ-timing som benytter RF (Radio Frekvens) tags. Man får utlevert egen tag/klistrelapp som skal festes på sykkelen ved innsjekk. **Har man kjørt løp før med slike tag/klistrelapper MÅ disse fjernes.**
Egen transponder blir derfor IKKE benyttet.
- 10. PREMIEUTDELING / PREMIERING:** OPPVISNING: Alle barn mottar deltakerpremie. Premieutdelingen for barna vil skje fortløpende.
HOVEDLØPET: Premiering alle klasser fra 1. pl til 6. pl. Premieutdeling vil skje fortløpende etter løps slutt.
- 11. STARTNUMMER:** Det benyttes egne startnummer som er booket fra NMF. **MERK! Korrekt farge på nummerplater og siffer!**
- 12. PROTESTTID:** Iht. NMFs sanksjonsreglement § 5.2. Protester levers skriftlig innen 30 minutter etter at resultatlisten er oppslått, vedlagt protestgebyr på NOK 2 000,-
- 13. ANSVAR:** All deltakelse skjer på eget ansvar.
NMF, Solør Motorcykelklubb og løpsledelsen frasier seg alt ansvar for under konkurransen inntrufne skader, ulykker og sabotasje mot banen.
- 14. AVBUD:** Avbud meddeles arrangøren på e-post til post@solormcklubb.no eller telefon +47 990 42 580.
- 15. INFORMASJON / OPPLYSNINGER:** Tlf: +47 905 23 048 - E-post: tormod@solormcklubb.no (Tormod HOLTMOEN)

Barneaktivitet i tråd med barneidrettsbestemmelsene (30 min). Det lages ikke resultatlister, men alle får en deltakerpremie.
Alle kjører en masterrunde før de kjører videre i sitt eget tempo. Aktiviteten foregår på en forkortet barnetrassè.

Dette løpet arrangeres i full overensstemmelse med FIMS internasjonale løpsreglement (SC), NMFs nasjonale konkurransereglement (NKR), spesialreglementet for enduro spesial, samt disse tilleggsregler som er godkjent av NMF.

ØVRIGE OPPLYSNINGER

16. PARKERINGSDEPOT: I depotområde på flystripa på Haslemoen Enduropark, er åpent fra kl.16:00 på fredag 17.02.2023.

Ønsker man å stå samlet med andre i depot, må man ankomme sammen. Spørsmål; Tormod Holtmoen på tlf: **+47 905 23 048**
Det er IKKE tilgang til strøm. Må ha med egne aggregater. **HUSK da MILJØMATTE!**

17. SERVICEDEPOT: Servicedepot er området rundt bilen din. **HUSK MILJØMATTE!**

Det er lov å kjøre mc i depot/serviceområde, dette må foregå HENSYNSFULLT og i GANGFART!

På løpsdagen er det røykeforbud i Servicedepot. Området vil patruljeres av depot vakter. Husk miljømatte og brannslukningsapparat.

18. VEIBESKRIVELSE: RV 2 sørøver fra Elverum, ca 34 km, eller RV 2 nordover fra Kongsvinger, ca 60 km – ved Haslemoen (tidligere militærleir).

Innkjøringen vil være tydelig skiltet **ENDURO >>>>**.

Derfra vil det være tydelig merking til parkeringsdepot, sekretariat/innsjekk. GPS-posisjon; 60.656868, 11.906849.

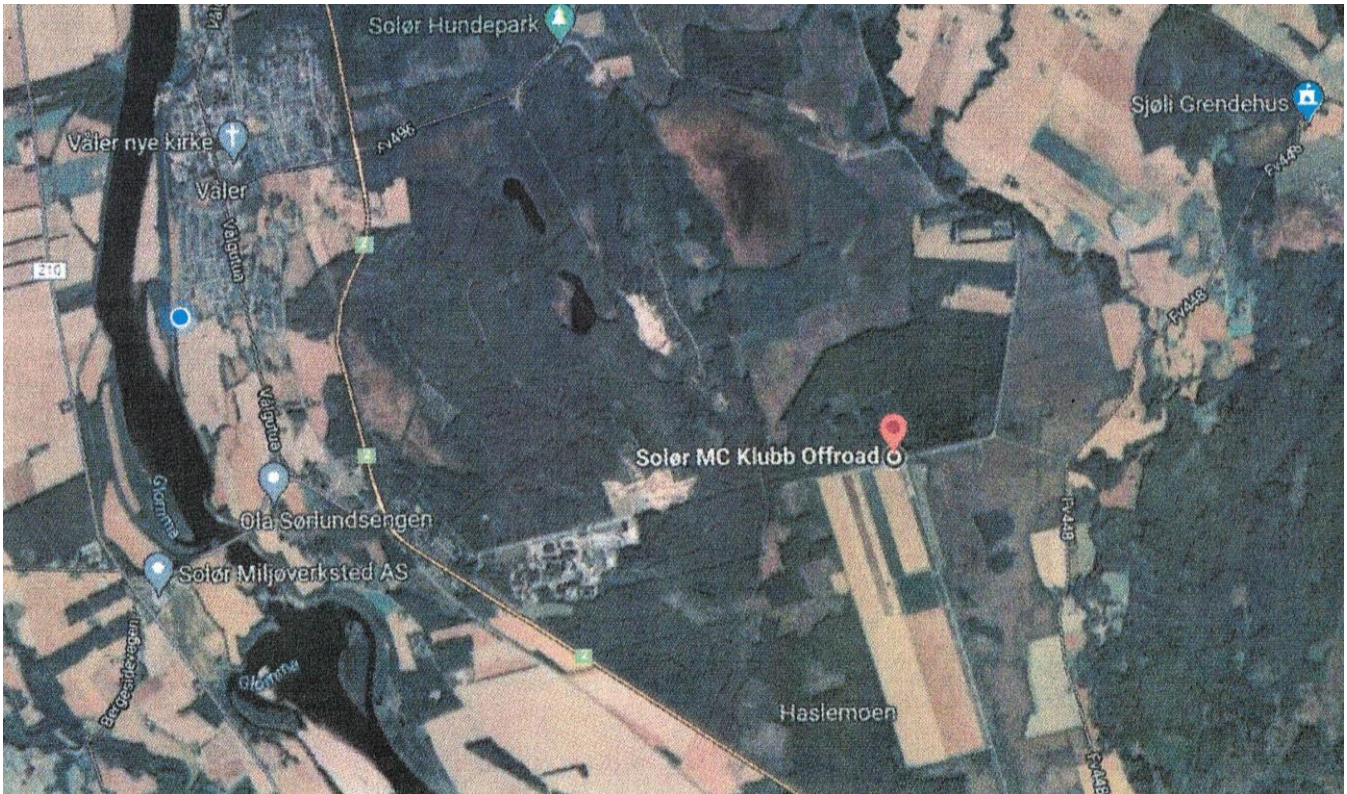

19. START / KJØRETID:

- Oppvisningsklasser kjører fra kl.10:00-11:00
- Førermøte øvrige klasser, lørdag 04.02.23 kl.11:00 ved sekretariat (innsjekk)
- Kjøretid hovedløp 2 timer. Ved -15grader. Eller ennå kaldere blir kjøretid justert ned.
- Start Damer bredde, C-rekruitt og 85ccm kl.11:15-12:15 kort runde
- Kjøretid på runde er ca. 7min og denne skal kjøres 5.ganger
- **Man MÅ selv holde kontroll på antall kjørte runder!**
- Ingen respittid, siste runde må være gjennomført innen kl.12:15, men f.eks. kjører man ut på siste runde kl.12:10 får man denne runden godkjent
- Start tid resterende klasser er kl. 12:45-14:45. Målgang senest innen kl 15:15.
- Kjøretid på runden er ca. 15 min og denne skal kjøres 6.ganger.
- **Man MÅ selv holde kontroll på antall kjørte runder!**
- Ingen respittid, siste runde må være gjennomført innen kl.14:45, men for eksempel kjører man ut på siste runde kl.14:40 får man denne runden godkjent
- Man styrer selv hvordan man vil disponere tiden, Det vil si at etter kjørt runde kan du velge å spise/drikke/tanke etc. før du igjen kjører ut på ny runde. Det kjøres individuell start

Vi sender av gårde klassene i følgende rekkefølge;

- Elite, Junior Elite, Dame Elite, Bredde 14-39, Bredde 40-49, Bredde 50-59, Bredde 60+ og Ungdom 13-16 125ccm til slutt
- Under prøvene så gjelder prinsippet om å vike for raskere førere, og vi oppfordrer alle til å vise hensyn og bidra til at alle får en fin dag på løp!
- Neddriving av banemarkeringen og avkortning av banen på grunn av dette, vil straffes med tidsstraff!
- Det tas forbehold om at det kan bli små justeringer frem til løpet!
- Alle tider er cirka angitt!
- Runder kan endres ved evt. vær utfordringer

20. OGSÅ VIKTIG Å MERKE SEG:

- 85ccm deltagere kan motta hjelp i banetraseen.
- Det vil bli gitt informasjon om tidtakersystemet på førermøte lørdag kl. 11:00
- Tidtaking foregår EQ timing sitt system
- Tidtaking kan følges live på www.eqtiming.com

21. MASTERRUNDE/TESTKJØRING:

Det er ikke masterrunde eller kjøring før løpet. Prøvene kan besiktes fra fredag ettermiddag, men det er ikke tillatt å benytte motorisert kjøretøy for denne besiktingen.

22. MILJØ:

- Det er søppelsekker plassert ut i depot.
- Søppelcontainer i depot.
- Forbud mot Tear Off!
- Det er miljøstasjon på serviceplassen.
- **Miljømatte er påbudt i depot!** Manglende bruk av dette sanksjoneres på samme måte som forsøpling!
- Forsøpling sanksjoneres med kr. 1 000.- i bot.

23. SANITET:

P=3, A=3, U=2 & U=5. Ambulanse og lege er stasjonert i tilknytning til depot område.

24. DIVERSE INFORMASJON:

- Det er IKKE drikkevann i depotet/anlegget. Drikkevann MÅ medbringes.
- Vær obs på eventuell brannfare og medbring brannslukkingsapparat!
- Toaletter er tilgjengelig i depot.
- Varmestue vil være åpen. Det legges til rette for varmetelt og kiosk.
- Ved betaling kan det benyttes VIPPS og bankkort/kortautomat.

Anbefalt Startrekkefølge	Klassenavn	Ferdighetsveiledning	Kommentar	Seriepoeng	Farger Startnummer
1	Elite 24+			x	Rød bakgrunn, Hvite tall
2	Jr. elite 14-24 år			x	Grønn bakgrunn, Hvite tall
3	Damer Elite	Nivå 3		x	Fiolett bakgrunn, Hvite tall
4	14-29 år			x	Gul bakgrunn, Sorte tall
5	30-39 år			x	Gul bakgrunn, Sorte tall
6	40-49 år			x	Sort bakgrunn, Hvite tall
7	50-59 år			x	Sort bakgrunn, Hvite tall
8	60+			x	Sort bakgrunn, Hvite tall
9	Damer Bredde	Nivå 2	Starter bak aldersklassene, hovedløype, omkjøringsmuligheter	x	Fiolett bakgrunn, Hvite tall
10	Rekrutt	Nivå 1	Forenklet løype, redusert kjøretid, ikke del av serie, damer og menn		Hvit bakgrunn, Sorte tall
	Ungdom 13-16 år		Egen enkel løype	x	Blå Bakgrunn, Hvite tall
	Barn		Egen løype, deltakerpremie, barneidrett		
Forklaring på ferdighetsnivå					
Nivå 1	Nybegynner som har ingen/lite erfaring innen endurokjøring eller håndtering av sykkel, og ingen/lite løpserfaring.				
Nivå 2	Har noen få års erfaring innen endurokjøring og håndtering av sykkel, litt/en del løpserfaring.				
Nivå 3	Har mange års erfaring innen endurokjøring og håndtering av sykkel, og mange års løpserfaring.				

25. Kontaktpersoner:

- | | |
|-------------------------------|---|
| • Joryleder: | Gro Helene Colseth – 906 63 499 |
| • Klubbens jurymedlem: | Roy Magne Øvre – 990 42 580 |
| • Stevneleder: | Tormod Holtmoen – 905 23 048 |
| • Stevnesekretær: | Wenche Stolp – 414 55 245 |
| • Teknisk Kontrollant: | Ole Andreas Rudshagen – 905 30 554 |
| • Depotansvarlig: | Øystein Bakken – 950 72 340 |
| • Klubbens kontakt: | Tormod Holtmoen – 905 23 048 |
| • Lege / sanitet: | Sport Rescue Team |
| • Trase Haslemoen Enduropark: | Thore-Andre Stenberg – 900 28 445 |
| • Barneklasse/oppvisning: | Thore-Andre Stenberg – 900 28 445 og Tormod Holtmoen – 905 23 048 |

